



REGIA NAȚIONALĂ A PĂDURILOR - ROMSILVA
DIRECȚIA SILVICĂ CLUJ-NAPOCA
400309 - Cluj-Napoca, str. Bartok Bela nr.27

OCOLUL SILVIC TURDA

Str. George Cosbuc Nr.15, Turda, jud. Cluj
Tel.0264/316278, Fax 0264/311388

E-mail : ocolulsilvicturda@gmail.com ; URL www.silvacluj.ro

Nr. 3182 din 14.06.2024

Catre

GARDA FORESTIERA CLUJ,

Vă înaintăm notificarea întocmită în baza OM 767/2018(cu modificările și completările ulterioare) privind verificarea și aprobarea actelor de punere în valoare produse accidentale:

NOTIFICARE

În cadrul OS Turda s-au înregistrat produse accidentale I datorită factorilor destabilizatori : uscarea arborilor pe picior(atac ipidae) și doborâturi de vânt, în arborete de rășinoase,din cadrul pădurii proprietatea statului român.

Ca atare s-a constituit actul de punere in valoare (APV) nr. 362-Hoanca Mare 2 (SUMAL-VERIFICAT), in UP IV Bondureasa, UA 144,145A,145B pe o suprafață de 74,45 ha în volum de 258,70 mc(depus în anexă). Proprietarul pădurii este Statul Român.Există amenajament silvic în vigoare , data expirării acestuia fiind 31.12.2027.

Precizam că acest APV nu s-a constituit peste marcări inițiale.

Prin înregistrarea acestor produse accidentale în UA-urile respective,nu este necesară promovarea unei documentații de derogare de la prevederile amenajamentului.

Este cazul depășirii posibilității anuale a produselor principale pentru UP IV-Bondureasa, OS Turda va depune documentația aferentă pt.aprobare la Garda Forestieră Cluj.

Arboretele în cauză nu sunt molidișuri în afara arealului.

Arboretele sunt situate în Sit Natura 2000-ROSCI 00263-Valea Ierii.OS Turda a notificat ANANP Cluj pentru obținerea condițiilor specifice de exploatare.

Pentru amenajamentul pădurii de stat administrate de OS Turda s-a emis avizul de mediu nr.15 din 20.05.2024,în baza HG 236/2023.

Anexat depunem în copie xerox conform cu originalul următoarele:

-copie dupa descrierea parcellară din amenajamentul în vigoare

-copie după Ordinul de Ministru privind aprobarea amenajamentului silvic al OS

Turda

-fotografii din ua-urile respective.

Sef ocol:
Ing.Alin Ispas

ACT DE PUNERE ÎN VALOARE NR. 2400009500750

Unitate de Producție: IV - Bondureasa
Denumire A.P.V: 362-Hoaca Mare 2

Suprafață totală act - (ha): 74.45 Tratament: T. PRODUSE ACCIDENTALE I Natura Produsului: PRODUSE ACCIDENTALE Tehnologia de Exploatare: TRUNCHIURI SI CATARGE Data inventarierii: 05.06.2024 Anul exploatarii: 2024 Procedul de inventariere: FIR CU FIR Ciocan forma CIRCULARĂ nr.: PS7982 Accesibilitate: 501-1000	Informații privind N.T.S.M.		Grupa de specii	Nr. de arbori	Volum
	Stâncării pe - (ha): Arbori putregăioși - (buc): 21 cu un volum de - (mc): 7.86 Iescării - (buc): 2 cu un volum de - (mc): 4.07		Rășinoase FAG Quercinee Diverse tari Diverse moi	563 11 1	256.65 1.29 0.76
	Total:			575	258.7

Specia	SORTARE DIMENSIONALĂ							Lemn lucru	Coajă	Lemn de foc		Volum brut
	G1	G2	G3	M1	M2	M3	LS			Total	VF	
MESTEACĂN		0.25		0.10	0.07	0.04		0.46	0.10	0.20	0.03	0.76
FAG				0.02	0.06	0.10	0.07	0.25	0.02	1.02	0.14	1.29
MOLID	10.42	49.38	25.48	28.67	9.67		3.28	126.90	13.64	108.76	0.16	249.30
BRAD	0.78	1.74	0.49	0.80	0.17		0.06	4.04	0.45	2.86	0.02	7.35
TOTAL	11.20	51.37	25.97	29.59	9.97	0.14	3.41	131.65	14.21	112.84	0.35	258.70

U.A.	Suprafață (ha)		Vârsta ani	Panta G	Semințis utilizabil				Total volum brut	
	Par cursă	UA			%	S. tot	Compoziție			H.
144	33.17	33.17	52	30.00				0		70.99
145 A	40.35	40.35	57	27.00				0		132.56
145 B	0.93	0.93	97	15.00				0		55.15

U.A.	ME	MO	FA	BR	Volum
144	0.76	69.74		0.49	70.99
145 A		127.25	1.29	4.02	132.56
145 B		52.31		2.84	55.15
Total	0.76	249.30	1.29	7.35	258.70

U.A.	Specia	Diametre		Înălțimi		Vârsta	Vol. arb.	Nr. arb.	Crestere	Sortare dimensională							Coajă	Lemn foc		Volum brut
		dt	dcg	ht	hc					G1	G2	G3	M1	M2	M3	LS		Total	VF	
144	ME	34.00	34.00	22.00	22.00	52	0.76	1			0.25		0.10	0.07	0.04		0.10	0.20	0.03	0.76
	MO	23.39	23.83	21.10	21.29	52	0.43	164		1.35	8.37	4.78	5.48	1.98		0.66	2.49	44.63	0.05	69.74
	BR	17.44	17.33	13.04	13.00	52	0.16	3					0.18	0.04		0.01	0.03	0.23	0.01	0.49
Total U.A.: 144								168		1.35	8.62	4.78	5.76	2.09	0.04	0.67	2.62	45.06	0.09	70.99
145 A	FA	16.31	15.64	11.51	11.32	57	0.12	11				0.02	0.06	0.10	0.07	0.02	1.02	0.14	1.29	
	BR	27.37	25.43	19.84	19.21	57	0.57	7		0.45	1.71	0.48	0.62	0.13		0.05	0.38	0.20	0.01	4.02
	MO	24.78	25.17	21.51	21.67	57	0.48	264		8.01	37.75	19.08	20.71	6.45		2.19	10.02	23.04	0.05	127.25
Total U.A.: 145 A								282		8.46	39.46	19.56	21.35	6.64	0.10	2.31	10.42	24.26	0.20	132.56
145 B	BR	60.00	60.00	24.00	24.00	97	2.84	1		0.33	0.03	0.01				0.04	2.43		2.84	
	MO	20.74	22.17	23.94	24.71	97	0.40	124		1.06	3.26	1.62	2.48	1.24		0.43	1.13	41.09	0.06	52.31
Total U.A.: 145 B								125		1.39	3.29	1.63	2.48	1.24		0.43	1.17	43.52	0.06	55.15
Total General U.A.								575		11.20	51.37	25.97	29.59	9.97	0.14	3.41	14.21	112.84	0.35	258.70

Șef Ocol,

Întocmit,

Birou Fond Forestier,

Verificat,

Ispas Alin Mihael



ing. Chiriacu Gelu

[Handwritten signature]

ing. Chiriacu Gelu

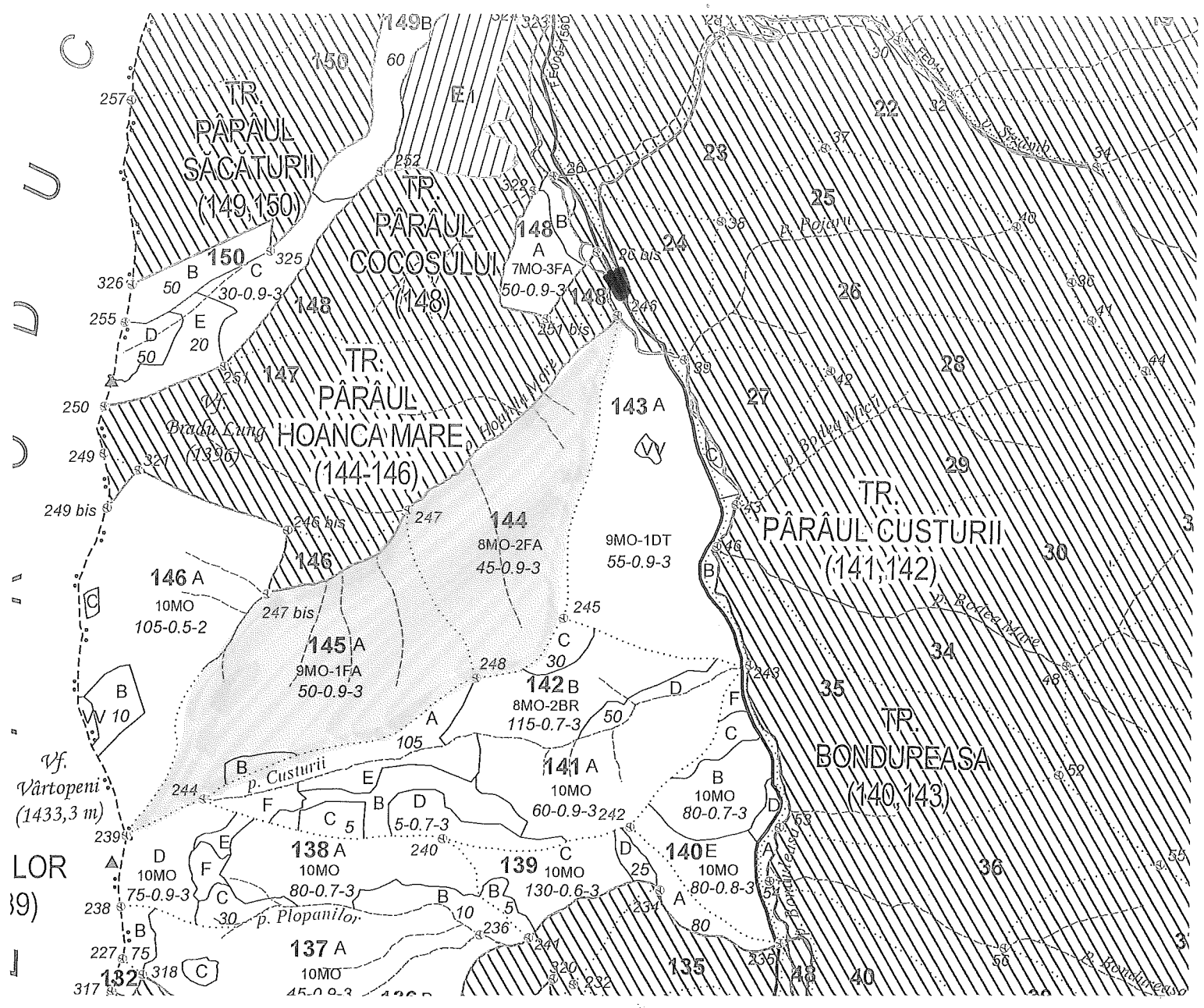

- suprafața ADU 362 - Hoanca Mare 2
 - platforma Milioare

Coordonate geografice

- parcelă } N = 46, 573750
 } E = 23, 258290

- platforma } N = 46, 579423
 } E = 23, 271617

ing. Ovidiu Călin

DIRECȚIA SILVICĂ
CLUJ-NAPOCA
OCOLUL SILVIC TURDA
REGISTRATURA
Nr. 4493
Ziua 16 Luna 08 Anul 2021

MINISTERUL MEDIULUI, APELOR ȘI PĂDURILOR



6130
11 08 2021

16.08.2021
- Ing. Chiorean C.
- ref. oval
11-08-2021
- Ing. Poartacu
- Ing. Perleu
- OS Turda

ORDIN

Nr. 1253 / 23.07.2021

pentru aprobarea amenajamentului silvic al fondului forestier proprietate publică a statului, administrat de Regia Națională a Pădurilor – Romsilva, prin Ocolul Silvic Turda, Direcția Silvică Cluj

Având în vedere Referatul de aprobare nr. R7317/12.05.2021 al Direcției politicii și strategii în silvicultură,

În conformitate cu Avizul Comisiei tehnice de avizare pentru silvicultură din Ministerul Apelor și Pădurilor nr. 602/13.12.2018 și ținând cont de Decizia etapei de încadrare a Agenției pentru Protecția Mediului Cluj nr. 57 - SEA/16.06.2020,

În temeiul prevederilor art. 22 alin. (1) din Legea nr. 46/2008 – Codul silvic, republicată, cu modificările și completările ulterioare, ale art. 13 alin. (4) din Hotărârea Guvernului nr. 43/2020 privind organizarea și funcționarea Ministerului Mediului, Apelor și Pădurilor, precum și ale art. 57 alin. (1), (4), (5) din Ordonanța de urgență a Guvernului nr. 57/2019 privind Codul administrativ, cu modificările și completările ulterioare,

ministrul mediului, apelor și pădurilor emite următorul

ORDIN:

Art. 1. – Se aprobă amenajamentul silvic al fondului forestier proprietate publică a statului, administrat de Regia Națională a Pădurilor – Romsilva, prin Ocolul Silvic Turda, Direcția Silvică Cluj.

Art. 2. – Direcția politicii și strategii în silvicultură din cadrul Ministerului Mediului, Apelor și Pădurilor transmite prezentul ordin Regiei Naționale a Pădurilor – Romsilva, care răspunde de aplicarea și respectarea prevederilor acestuia.

Art. 3. – Prezentul ordin s-a întocmit în 3 exemplare, două pentru emitent, iar al treilea pentru Regia Națională a Pădurilor – Romsilva.

MINISTRUL MEDIULUI, APELOR ȘI PĂDURILOR

Barna TÂNCZOS



CONFORM CU ORIGINALUL
CHIOREAN CĂLIN
C.N.P. 1670606126209

ELM	P	M	VAR	DM	HM	C	A	EL	PROVE	VI	DENS			VOLUM	CRES
											CONS	MC/HA	MC/UA		
DESCRIEREA STATIUNII SI ARBORETULUI 143V 0.40 HA GF: 1-5L SUP: A TS: 2332 TP: 1114 SOL: 3201 Versant Emmitat EXPOZITIE: N INC: 33 G ALTITUDINE: 1030 M TIP FLORA: cehien LITERA: continus-grasa COMP.ACTUALA: COMP.TEL: SORT: MO Gros,cherestea VARSTA EXPL.: SEM.UTIL: SUBARBORET: DATE COMPL.: POL: LUCRARI EXEC.: LUCRARI PROP.:															
DESCRIEREA STATIUNII SI ARBORETULUI 144 31.17 HA GF: 1-5L SUP: A TS: 2332 TP: 1114 SOL: 3201 Versant ondulat EXPOZITIE: N INC: 33 G ALTITUDINE: 910 - 1050 M TIP FLORA: Oxalis-Denaria cehien LITERA: continus-normala COMP.ACTUALA: 8 MO 2 FA Artificial de prod. mij. COMP.TEL: 8MO 2 FA SORT: MO Gros,cherestea VARSTA EXPL.: 100 ani SEM.UTIL: SUBARBORET: DATE COMPL.: POL: LUCRARI EXEC.: 2009-Ranturi LUCRARI PROP.: RARITURI															
DESCRIEREA STATIUNII SI ARBORETULUI 145 A 40.35 HA GF: 1-5L SUP: A TS: 2332 TP: 1114 SOL: 3201 Versant ondulat EXPOZITIE: N INC: 27 G ALTITUDINE: 1050 - 1430 M TIP FLORA: Oxalis-Denaria cehien LITERA: continus-normala COMP.ACTUALA: 9 MO 1 FA Artificial de prod. mij. COMP.TEL: 9MO 1 FA SORT: MO Gros,cherestea VARSTA EXPL.: 100 ani SEM.UTIL: SUBARBORET: DATE COMPL.: POL: LUCRARI EXEC.: 2016-Ranturi LUCRARI PROP.: RARITURI															
DESCRIEREA STATIUNII SI ARBORETULUI 145 B 0.93 HA GF: 1-5L SUP: A TS: 2332 TP: 1114 SOL: 3201 Versant supraelevat EXPOZITIE: N INC: 15 G ALTITUDINE: 1350 M TIP FLORA: Oxalis-Denaria cehien LITERA: continus-normala COMP.ACTUALA: 10 MO Artificial de prod. mij. COMP.TEL: 10MO SORT: MO Gros,cherestea VARSTA EXPL.: 100 ani SEM.UTIL: SUBARBORET: DATE COMPL.: POL: LUCRARI EXEC.: LUCRARI PROP.: TI GIENA															
TOTAL 45 3 0.9 269 8923 12.1															
TOTAL 50 3 0.9 383 15454 12.3															
TOTAL 90 3 0.7 463 431 5.9															

EVIDENȚA LUCRĂRILOR EXECUTATE					
Anul execuției	Numărul actului	Felul lucrării	Suprafața (ha)	Proveniența	
				Producția de lemn, număr de puieți, kg.de semințe	Specii
Teren pentru hrana vânatului.					
DIS.ME.BR.					
EVIDENȚA LUCRĂRILOR EXECUTATE					
Anul execuției	Numărul actului	Felul lucrării	Suprafața (ha)	Proveniența	
				Producția de lemn, număr de puieți, kg.de semințe	Specii
2009	22	Plantații	32,17	112	
2010	166	Plantații	0,8	157	
DIS.BR.ME.					
EVIDENȚA LUCRĂRILOR EXECUTATE					
Anul execuției	Numărul actului	Felul lucrării	Suprafața (ha)	Proveniența	
				Producția de lemn, număr de puieți, kg.de semințe	Specii
2012	212	Plantații	27,36,90		
DIS.BR.ME.					
EVIDENȚA LUCRĂRILOR EXECUTATE					
Anul execuției	Numărul actului	Felul lucrării	Suprafața (ha)	Proveniența	
				Producția de lemn, număr de puieți, kg.de semințe	Specii
Teren pentru hrana vânatului.					
DIS.BR.ME.					
EVIDENȚA LUCRĂRILOR EXECUTATE					
Anul execuției	Numărul actului	Felul lucrării	Suprafața (ha)	Proveniența	
				Producția de lemn, număr de puieți, kg.de semințe	Specii
Teren pentru hrana vânatului.					
DIS.BR.ME.					

CONFORM CU ORIGINALUL
 CHOREAN CALIN
 C.N.P. 1670605126269

O.S. NDAA

U.P.W. - *opordureasa*

U.A. 144

podurea stafitei

Act

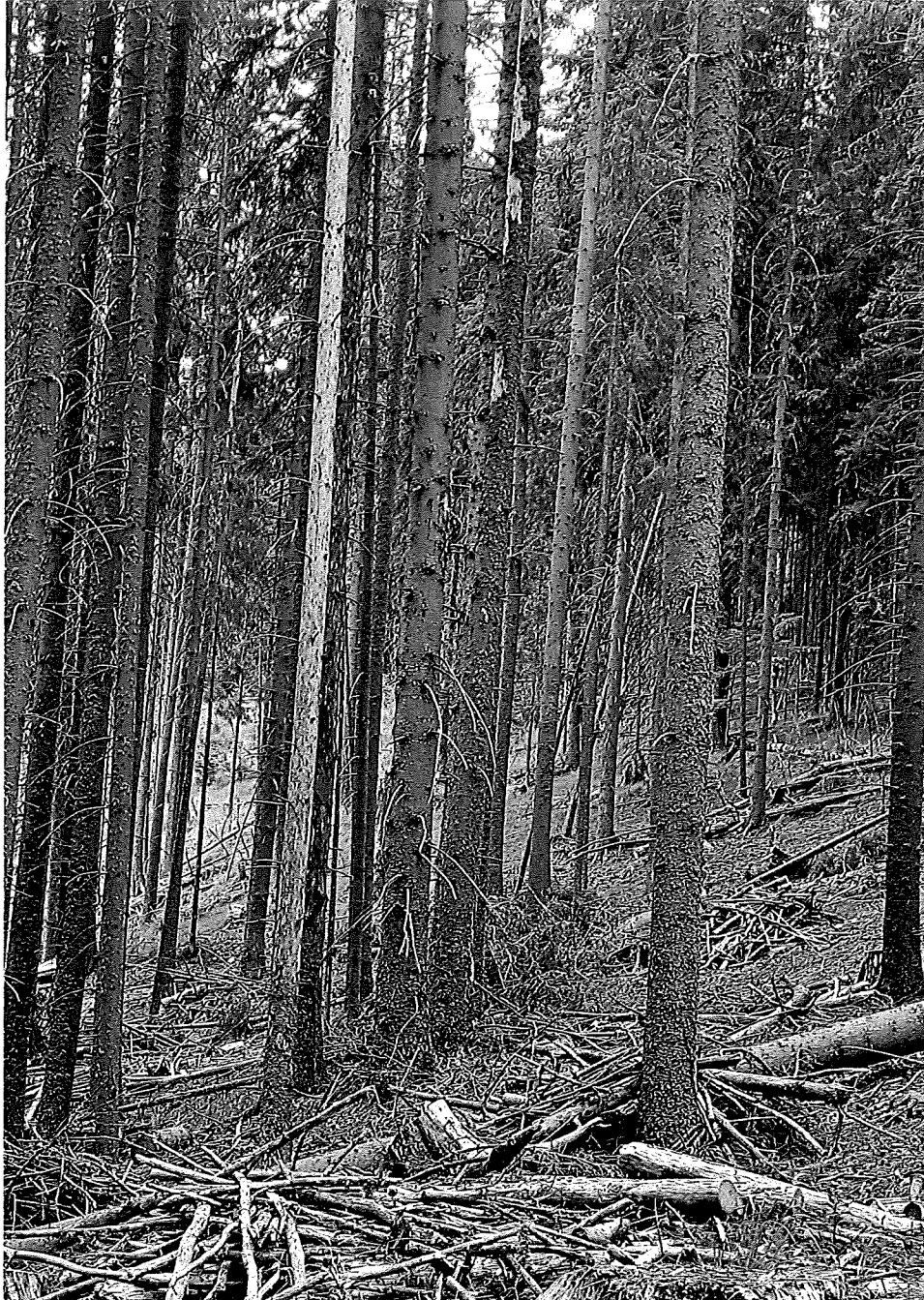

O. S. NOJA

G. P. IV - Mădăleneasa

G. A. 145A

Pădurea Stăbăni

[Signature]

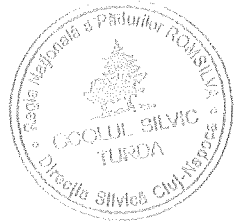

O.S. NR 11

U.P.D. - Poeluceasa

U.A 145B

Poelucea Stablu

